

Benvenuto in Gregoriana



Caro/a studente/ssa,

questo libretto viene offerto alla Comunità Universitaria per facilitare l'inserimento di ciascun iscritto nel nostro ambiente di studio e di vita comunitaria ed ecclesiale. Con esso intendiamo dare informazioni di primo utilizzo e che meglio aiutino a conoscere e a vivere la GREGORIANA DALL'INTERNO.

**Pontificia Università
Gregoriana**

Indirizzo:

Piazza della Pilotta, 4
00187 Roma -Italia

Telefono centralino:

0667011

Sito Internet

<http://www.unigre.it>

Fax Segreteria

Generale:

066701-5419

E-mail Segreteria

Generale:

segreteria@unigre.it



Come arrivare



Vedi anche
cartina METRO
all'interno della
copertina, in
fondo a questo
libretto.



TRASPORTO PUBBLICO

Oltre alla possibilità di utilizzare le linee A e B della Metropolitana, troverai qui di seguito l'elenco degli autobus che arrivano a **Piazza Venezia** e zone adiacenti partendo da alcuni importanti punti della città:

■ dalla stazione Termini: 64, 70, 40, 75, H, 170; ■ dalla stazione Trastevere: 44, tram 8 (Largo Argentina); ■ dalla stazione Tiburtina: 492, 71 (Piazza San Silvestro); ■ dalla stazione San Pietro: 42, 62, 64; ■ dal Colosseo: 60, 84, 85, 87, 175, 186, 810, 850, 117 dalla Piramide: 30, 60, 95.

Esiste un **biglietto unico** per bus, tram e metropolitana (B.I.T.) in vendita presso tabacchi, edicole, stazioni. La validità del biglietto è di 75 minuti a partire dal momento della timbratura.

Per gli studenti fino a 26 anni residenti a Roma è possibile usufruire della **tessera studentesca scontata**, al pari delle altre Università statali di Roma. L'abbonamento ridotto, perché sia valido, deve essere accompagnato da: 1) un documento che attesti l'iscrizione alla PUG (Certificato iscrizione o ricevuta tasse pagate); 2) un documento che attesti la residenza nel Comune di Roma.

Anche il **COTRAL** (trasporti extra-urbani) prevede delle agevolazioni, ma solo su abbonamenti annuali. Per informazioni rivolgersi all'Ufficio Relazioni Studenti o all'Ufficio Studenti Stranieri.



La Gregoriana



Pontificia Università
Gregoriana

Indirizzo:
Piazza della Pilotta, 4
00187 Roma -Italia

Telefono centralino:
0667011

La Pontificia Università Gregoriana è composta da **diversi edifici**, vicini tra loro o comunicanti. Ciascuno dei quattro Istituti/Edifici è sempre indicato da una propria lettera e da un proprio colore.

ROSSO: sede centrale C

BLU: palazzo Lucchesi L

VERDE: palazzo Frascara F

GIALLO: Traspontina T

LE ENTRATE

Per accedere agli edifici:

- sede centrale** C da piazza della Pilotta n° 4
- palazzo Lucchesi** L dal pianterreno della sede centrale
- palazzo Frascara** F da piazza della Pilotta n° 3
- Traspontina** T dal 1° piano della sede centrale

Nota: nella segnalazione dell'ubicazione degli uffici o dei servizi, la prima lettera indica l'edificio e la prima cifra corrisponde al piano dello stesso edificio.

Chiamando da fuori, digitare 06.67011 prima dell'interno desiderato.



AUTORITÀ - UFFICI - SERVIZI

Ubicazione - Recapiti - Orari

GRAN CANCELLIERE:

SUA EM. REV.MA IL CARD. ZENON GROCHOLEWSKI
Prefetto della Congregazione per l'Educazione Cattolica

VICE GRAN CANCELLIERE: R.P. ADOLFO NICOLÁS
Preposito Generale della Compagnia di Gesù

RETTORE: R. P. DUMORTIER FRANÇOIS-XAVIER

C101 - Orario di ricevimento: per appuntamento

SEGRETERIA DEL RETTORATO

Assistente del Rettore: C103 - Tel. 5597

e-mail: rettore@unigre.it

Segreteria: C102 - tel. 5260/5535 - fax 5412

e-mail: rettorato@unigre.it

Orario di apertura: dal lun. al ven. 8.30-17.00

VICE RETTORE UNIVERSITARIO: R.P. EGAÑA FRANCISCO JAVIER

F113-F114/A - tel. 5271 - e-mail: viceuni@unigre.it

Orario di ricevimento: dal lun. al ven. 10.00-12.30 previo appuntamento

SEGRETERIA

F113-F114/B - tel. 5506 - fax 5552 - e-mail: palladino@unigre.it

Orario di apertura al pubblico: dal lun. al ven. 10.00-12.30

Apertura pomeridiana: merc. 15.00-16.30

**VICE RETTORE ACCADEMICO:** *In attesa di nomina*

C203- tel. 5329 - e-mail: vicerettore@unigre.it

Orario di ricevimento: per appuntamento

SEGRETERIA

C202 - tel. 5173 - e-mail: vicerettore_accademico@unigre.it

Orario di apertura al pubblico: lun., merc. e ven. 9.30-12.30

Apertura pomeridiana: merc. 14.15-16.15

VICE RETTORE AMMINISTRATIVO: *In attesa di nomina*

Orario di ricevimento: per appuntamento

SEGRETERIA

F009 - tel. 5320 - fax 06.6795127 - e-mail: vicerettori@unigre.it

FACOLTÀ DI TEOLOGIA**DECANO:** P. Hercsik

C202 - tel. 5435 - e-mail: decanoteologia@unigre.it

Orario di ricevimento: dal lun. al ven. 11.00-12.30.

TEOLOGIA BIBLICA

R. Grilli: C207 - tel. 5468 - e-mail: teobib@unigre.it

Orario di ricevimento: lun. e ven. 10.30-12.30

(P. Oniszczyk): merc. 10.30-12.15

TEOLOGIA FONDAMENTALE

Prof.ssa Aparicio Valls: C205-1 - tel. 5501

e-mail: fondteo@unigre.it

Orario di ricevimento: 1° sem.: mart. e ven. 10.30-12.30

2° sem.: merc. e ven. 10.30-12.30

TEOLOGIA DOGMATICA E TEOLOGIA PATRISTICA

R. Bonanni: C205-2 - tel. 5502 - e-mail: teodog@unigre.it

Orari di ricevimento: 1° sem.: lun. e giov. 10.30-12.30;

2° sem.: mart. e ven. 10.30-12.30



TEOLOGIA MORALE

P. Attard: C212 - tel. 5416 - e-mail: mvattard@ocarm.org
 Orari di ricevimento: lun. 10.30-11.30 o per appuntamento
 (06.68100866)

DELEGATO "FREISEMESTER"

P. Renczes: T523 - tel. 5473 - e-mail: freisem@unigre.it
 Orari di ricevimento: lun. 12.00-13.00

SEGRETERIA DELLA FACOLTA'

C203 - tel. 5262/5339 - fax: 5544 - e-mail: teologia@unigre.it
 Orario di apertura al pubblico : dal lun. al ven. 9.30-12.30
 Apertura pomeridiana: merc. 14.15-16.15

FACOLTÀ DI DIRITTO CANONICO

DECANO: P. Kowal

C106 - tel. 5123 - e-mail: kowal@unigre.it
 Orario di ricevimento: 1° sem.: lun., merc., e ven. 10.15-11.30;
 2° sem.: merc. e ven. 10.15-11.30 o per appuntamento

SEGRETERIA

C104 - tel. 5443 - fax 5440 - e-mail: iuscan@unigre.it
 Orario di apertura al pubblico: dal lun. al ven. 10.15-12.30

FACOLTÀ DI FILOSOFIA

DECANO: P. Nkeramihigo

C107 - tel. 5341 - e-mail: nkeramihigo@unigre.it
 Orario di ricevimento: mart., giov. e ven. 11.00-12.30

SEGRETERIA

C107 - tel. 5441 - fax 5441 - e-mail: filosofia@unigre.it
 Orario di apertura al pubblico: dal lun. al ven. 9.30-13.00



FACOLTÀ DELLA STORIA E DEI BENI CULTURALI DELLA CHIESA

DECANO: P. Tanner

L209 - tel. 5410 - e-mail: tanner@unigre.it
 Orario di ricevimento: lun. 8.30-9.30 e ven. 11.00-12.00

STORIA DELLA CHIESA

P. Lovison: L205 - tel. 5437 - e-mail: lovison@unigre.it
 Orario di ricevimento: lun., mart. e giov: 12.15-13.00

BENI CULTURALI DELLA CHIESA

P. Morales: L203 - tel. 5685 - e-mail: morales@unigre.it
 Orario di ricevimento: lun. e giov. 12.15-13.00

SEGRETERIA DELLA FACOLTA'

L204 - tel. 5107 - e-mail: segsbc@unigre.it
 Orario di apertura al pubblico: dal lun. al ven. 9.30-12.30

FACOLTÀ DI MISSIOLOGIA

DECANO: P. Körner

T203 - tel. 5686 - e-mail: koerner@unigre.it
 Orario di ricevimento: per appuntamento

SEGRETERIA

T205 - tel. 5182 - e-mail: missio@unigre.it
 Orario di apertura al pubblico: dal lun. al ven. 9.30-12.30

FACOLTA' DI SCIENZE SOCIALI

DECANO: P. McDonald

F019 - tel. 5229 - e-mail: cienciasoc@unigre.it
 Orario di ricevimento: lun. e ven. 10.00-12.00 e per
 appuntamento

SEGRETERIA

F016 - tel. 5186/5193 - fax: 5151
 e-mail: segrscienze sociali@unigre.it
 Orario di apertura al pubblico: dal lun. al ven. 9.30-12.00



ISTITUTO DI SPIRITUALITÀ

PRESIDE: P. Szentmártoni

F014 - tel. 5532 - e-mail: szentmartoni@unigre.it

Orario di apertura al pubblico: lun., merc. e ven. 10.00-11.30 o per appuntamento

SEGRETERIA

F016 - tel. 5186/5193 - e-mail: spiritualita@unigre.it

Orario di apertura al pubblico: dal lun. al ven. 9.30-12.00

ISTITUTO DI PSICOLOGIA

PRESIDE: P. Zollner

F213 - tel. 5184 - e-mail: psicolpres@unigre.it

Orario di ricevimento: giov. 10.30-12.30 o per appuntamento

SEGRETERIA

F214 - tel. 5299 - e-mail: psicologia@unigre.it

ISTITUTO DI STUDI INTERDISCIPLINARI SU RELIGIONI E CULTURE

PRESIDE: P. Körner

T203 - tel. 5686 - e-mail: koerner@unigre.it

Orario di ricevimento: per appuntamento

SEGRETERIA

T205 - tel. 5531 - fax 5166 - e-mail: isirc@unigre.it

Indirizzo in Culture del Mediterraneo

T205 - tel. 5182 - fax 5166 - e-mail: med.isirc@unigre.it

Orario di apertura al pubblico: dal lun. al ven. 9.30-12.30

Apertura pomeridiana: merc. 14.15-16.15

CENTRO CARDINALE BEA PER GLI STUDI GIUDAICI

DIRETTORE: P. Casey

T204 - tel. 5522 - e-mail: casey@unigre.it

Orario di ricevimento: per appuntamento

SEGRETERIA

T205 - tel. 5522 - e-mail: judaicstudies@unigre.it



Orario di apertura al pubblico: dal lun. al ven. 9.30-12.30

Apertura pomeridiana: merc. 14.15-16.15

CENTRO INTERDISCIPLINARE SULLA COMUNICAZIONE SOCIALE

DIRETTORE: P. Savarimuthu

L206 - tel. 5281 - e-mail: comunicazioni@unigre.it

Orario di ricevimento: per appuntamento

SEGRETERIA

L204 - tel. 5114 - e-mail: cics@unigre.it

Orario di apertura al pubblico: dal lun. al ven. 9.30-12.30

CENTRO INTERDISCIPLINARE PER LA FORMAZIONE DEI FORMATORI NEI SEMINARI

DIRETTORE: P. González Magaña

F112 - tel. 5248 fax 5413 - e-mail: cifs@unigre.it

Orario di ricevimento: merc. e ven. 10.30-12.30 o per appuntamento

LAIKOS - Itinerario Formativo Esistenza Cristiana ed Etica Pubblica

DIRETTORE: P. Barlone

F018 - tel. 5449 - e-mail: barlone@unigre.it

Orario di ricevimento: per appuntamento

SEGRETERIA

F016 - tel. 5193/5186 - fax: 5405 - e-mail: laikos@unigre.it

Orario di apertura al pubblico: dal lun. al ven. 9.30-12.00

SEGRETERIA GENERALE

C11

SEGRETARIO GENERALE: tel. 5117 - fax 5419

e-mail: segreteria@unigre.it

SEGRETERIA: tel. 5295 - **SPORTELLO:** tel. 5407

SERVIZIO PROFESSORI: tel. 5408

Orario di apertura al pubblico: dal lun. al ven. 9.30-12.30

Apertura pomeridiana: merc. 14.15-16.15



SEGRETERIA ACCADEMICA

C201

CAPO UFFICIO: tel. 5344 - fax 5170

e-mail: accademicaseg@unigre.it

SEGRETERIA: tel. 5167

SERVIZIO DOTTORATI: tel. 5390 - e-mail: dottorati@unigre.it

Orario di apertura al pubblico: dal lun. al ven. 9.30-12.30

Apertura pomeridiana: merc. 14.15-16.15

ECONOMATO

C111 (2° piano)

ECONOMO: tel. 5148 - fax 5383

e-mail: economato@unigre.it

CASSA: tel. 5290

Orario di apertura al pubblico: dal lun. al ven. 9.30-12.30

Apertura pomeridiana: merc. 14.15-16.15

BIBLIOTECA

1° piano sede centrale

BIBLIOTECARIO: tel. 5127 - fax 5128 - e-mail: giorgi@unigre.it

INFORMAZIONI: tel. 5131

ACQUISIZIONI: tel. 5134 - fax 5130

PERIODICI: tel. 5183 - fax 5128

DISTRIBUZIONE LIBRI: tel. 5141 - **PRESTITI:** tel. 5139

Orario di apertura al pubblico: dal lun. al ven. 8.30-18.30 - sab.:

8.30-12.30. Luglio: aperta secondo l'orario estivo - Agosto: chiusa

ARCHIVIO

T004

ARCHIVISTA: tel. 5447 - e-mail: morales@unigre.it

ADDETTO: tel. 5190 - fax 5190 - e-mail: archivio@unigre.it

Orario di apertura per gli studiosi: dal lun. al ven. 9.30-12.30



UFFICIO RELAZIONI STUDENTI

L001

Tel. 5331 - e-mail: urs@unigre.it - Orario di apertura variabile

UFFICIO STUDENTI STRANIERI

L002

Tel. 5445 - fax: 5445 - e-mail: css@unigre.it

Orario di apertura al pubblico: dal lun. al ven. 9.00-13.00

Apertura pomeridiana: lun. e merc.: 14.15-16.15

CAPPELLA DELL'UNIVERSITÀ

RESPONSABILE: C363 - tel. 5453

UFFICIO dei CAPPELLANI: L009 - tel. 5446

SEGRETERIA: L001 - tel. 5318 - e-mail: cappellano@unigre.it

Orario di apertura variabile

INFORMATION SYSTEMS

CA01

DIRETTORE: tel. 5626 - e-mail: fattorini@unigre.it

SEGRETERIA: tel. 5209 - e-mail: ced@unigre.it

Configurazione Internet: dal lun. al ven. 10.00-11.00

UFFICIO TECNICO GENERALE

CAPO UFFICIO: F009 - tel. 5521 - e-mail: bordi@unigre.it

ADDETTI: F108 - tel. 5505 - 5165 - fax: 06.6795127

e-mail: togni@unigre.it e digaetano@unigre.it



UFFICIO FOTOCOPIE

C114 - tel. 5497 - 5616 - e-mail: ufficioposta@unigre.it
 Orario di apertura al pubblico: dal lun. al ven. 14.00-16.00
 Possibilità di utilizzare le macchine fotocopiatrici self-service poste all'interno della Biblioteca e in vari piani dei Palazzi Lucchesi e Frascara, previo acquisto, in Economato o in Biblioteca, di una tessera prepagata.

<i>Aule importanti - altri luoghi</i>	<i>luogo</i>	<i>tel.int.</i>
Aula tesi sede Centrale	C012	
Aula tesi palazzo Lucchesi	L210	
Aula tesi palazzo Frascara	F104	
Aula Magna - sede Centrale	C021/2/3	
Aula Magna - palazzo Frascara	F007	
Bar	C011	5409
Cappella degli Studenti (sede Centrale)	C005/6	
Cappella palazzo Frascara	F103	
Centro Medico	LS01	5120
	e-mail: centromed@unigre.it	
Club degli Studenti	LS03	
Computer Room (Scienze Sociali)	F022	
Computer Room Università	LS02	5283
	e-mail: ls02@unigre.it	
Libreria	CA02	5496
	italianbookshop@biblicum.com	
Portineria palazzo Frascara	F012	5263
Sala ritrovo degli studenti	L017	
Sala Senato Universitario	L012	5103
Spedizione di lettere e pacchi	L018	5121



UFFICI PROFESSORI

<i>nome</i>	<i>facoltà</i>	<i>ufficio</i>	<i>tel.int.</i>
Alonso Lasheras	Teologia Morale	T522	5643
Aparicio	Teologia Fondamentale	C205-1	5501
Arana	Psicologia	L014	5432
Astigueta	Diritto Canonico	C363	5453
Attard	Teologia Morale	C212	5416
Auletta	Filosofia	T411	5342
Barlone	Laikos	F018	5449
Baugh	Scienze Sociali/Comunicaz. Soc.	C361	5245
Bianchini	Filosofia	T410	5285
Bonanni	Teologia Dogmatica	C205-2	5502
Bretón	Teologia Biblica	T512	5242
Brodeur	Teologia Biblica	C357	5217
Bucarelli	Storia e Beni Cult della Chiesa	T508	5195
Calduch	Teologia Biblica	T513	5484
Carola	Teologia Patristica	T520	5227
Casey	Centro Cardinale Bea/Filosofia	T204	5522
Chappin	Storia e Beni Cult. della Chiesa	T505	5513
Cipollone	Storia e Beni Cult. della Chiesa	T510	5640
Conn	Diritto Canonico	C365	5467
Costacurta	Teologia Biblica	T511	5485
Costello	Psicologia	F206	5261
Coupeau	Spiritualità	T407	5528
Cucci	Filosofia	T420	5536
Đačov	Teologia Morale	T521	5592
D'Agostino	Filosofia	C356	5442
D'Ambrosio	Scienze Sociali	T401	5507



Dini	Scienze Sociali	F020	5223
Di Maio	Filosofia	T410	5285
Dohna	Storia e Beni Cult. della Chiesa	T508	5195
Dolphin	Psicologia	F212	5284
Dotolo	Teologia Fondamentale	T518	5519
Ehrat	Scienze Sociali	C353	5226
Finamore	Filosofia	T415	5534
Flannery	Filosofia	C364	5213
Forlani	Psicologia	214/B	5299
Fuss	Missiologia	T405	5490
Gallagher	Teologia Fondamentale	T507	5504
García Mateo	Spiritualità	C367	5380
Ghirlanda	Diritto Canonico	L207	5338
Gilbert	Filosofia	C362	5212
Giraud	Teologia Dogmatica	T506	5514
González	Storia e Beni Cult. della Chiesa	T510	5641
Fernández			
González	Spiritualità	F112	5353
Magaña			
Gorczyca	Filosofia	T406	5180
Grilli	Teologia Biblica	C207	5468
Haffner	Teologia Fondamentale	T514	5488
Healy	Psicologia	F205	5310
Henn	Teologia Dogmatica	T504	5332
Hercsik	Teologia Fondamentale	C202	5435
Hilbert	Diritto Canonico	L111	-
Houshmand	Ist. Religioni e Culture	T414	5197
Imoda	Psicologia	F107	5104
Inglot	Storia e Beni Cult. della Chiesa	L215	5439
Jelenic	Scienze Sociali	T421	5269



Jendrezj	Psicologia	F208	5288
Kiely	Psicologia	F208	5288
Körner	Ist. Religioni e Culture	T203	5686
Kowal	Diritto Canonico	C106	5123
Kowalczyk	Teologia Dogmatica	C359	5215
Lasala	Storia e Beni Cult. della Chiesa	T509	5458
Leclerc	Filosofia	T301	5421
Levi	Ist. Religioni e Culture	T204	5154
Lobo	Teologia	T403	5508
Lopez Barrio	Teologia Biblica	T505	5639
López Javier	Teologia Biblica	T516	5359
Lovison	Storia e Beni Cult. della Chiesa	L205	5437
Lucas Lucas	Filosofia	T413	5481
Maier	Teologia	T507	5504
Marpigati	Dir. Can./Storia e Beni Cult. della Chiesa	T402	5518
McDonald	Scienze Sociali	F019	5229
Mikrut	Storia e Beni Cult. della Chiesa	T515	5348
Millás	Teologia Dogmatica	T519	5516
Mokrani	Ist. Religioni e Culture	T414	5197
Morales	Storia e Beni Cult. della Chiesa	L203	5685
Morali	Teologia Dogmatica	T418	5247
Morgalla	Psicologia	F507	5692
Morilla	Spiritualità	T416	5482
Delgado			
Muzj	Spiritualità/St. e Beni Cult della Chiesa	T404	5509
Nitrola	Teologia Dogmatica	T514	5488
Nkeramihigo	Filosofia	C107	5341
Oniszcuk	Teologia Biblica	C360	5630
Orsuto	Spiritualità	T404	5509
Pangallo	Filosofia	T412	5511



Pani	Teologia	T522	5517
Pecklers	Teologia	C368	5266
Pelle	Diritto Canonico	T402	5518
Piè-Ninot	Teologia Fondamentale	T506	5514
Pieri	Spiritualità	T417	5483
Poggi	Teologia Biblica	T518	5519
Rebernik	Filosofia	T410	5285
Regoli	Storia e Beni Cult. della Chiesa	T515	5348
Renczes	Teologia Dogmatica	T523	5473
Salatiello	Filosofia	F217	5343
Salmann	Teologia Sistemática	T517	5489
Salviucci	Storia e Beni Cult. della Chiesa	T509	5642
Sangalli	Filosofia	T408	5480
Sans	Filosofia	T420	5536
Savarimuthu	Scienze Soc./Comunicaz. Soc.	L206	5281
Schimmenti	Diritto Canonico	T402	5518
Secondin	Spiritualità	T417	5483
Sonnet	Teologia Biblica	C357	5217
Strampickal	Scienze Soc./Comunicaz. Soc.	T502	5515
Stancato	Filosofia	T410	5285
Sugawara	Diritto Canonico	C358	5243
Szentmártony	Spiritualità	F014	5532
Tanner	Storia e Beni Cult. della Chiesa	L209	5410
Tanzarella	Storia e Beni Cult. della Chiesa	T408	5480
Tenace	Teologia Dogmatica	T517	5489
Vila-Cha	Filosofia	C366	5688
Vitali	Teologia Dogmatica	T419	5551
Whelan	Teologia Pastorale	T503	5635
Wolanin	Missiologia	T403	5508
Woods	Teologia	L112	5689



Xalxo	Teologia Morale	C355	5277
Xavier	Teologia Fondamentale	T501	5644
Yañez	Teologia Morale	T501	5645
Zollner	Psicologia	F213	5184
Prof. CICS		L205	-
Prof. Invitati Teologia:		C205-3	5503





Ufficio Relazioni Studenti



DOVE: Loo1
TEL: 066701-5331
E-MAIL:
urs@unigre.it
VEDI ANCHE
Sito Internet:
<http://www.unigre.it>

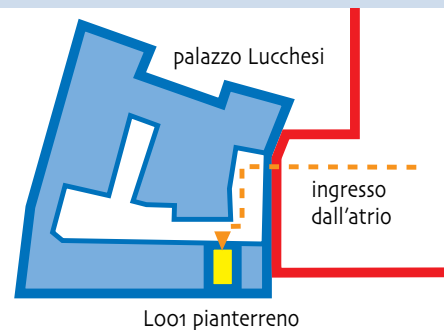

L'**Ufficio Relazione Studenti** opera con la collaborazione di un gruppo di studenti volontari occupandosi di:

1. Organizzare la "Festa di benvenuto ai nuovi studenti".
2. Promuovere e coordinare la collaborazione tra studenti nella raccolta di dispense e altro materiale di studio.
3. Redigere e distribuire il foglio informativo "Mare Nostrum".
4. Coordinare i canti natalizi dei diversi gruppi durante la novena di Natale.
5. Proporre agli studenti attività culturali extra-accademiche e momenti ricreativi comuni (gite, feste, visite guidate), nonché occuparsi dell'organizzazione della "Festa dell'Università", che ha luogo a fine anno.
6. Organizzare la partecipazione dell'Università Gregoriana al torneo di calcio "Cericus Cup".
7. Organizzare, insieme all'Angelicum e in collaborazione con l'AVIS, la giornata della donazione del sangue.



Inoltre segue:

a. sala ritrovo di palazzo Lucchesi (Lo17), che è un luogo comune dove riunirsi, fuori dagli orari accademici, per riposare e conversare.

b. "Club degli Studenti", ubicato al piano seminterrato di palazzo Lucchesi (LS03), è una sala da pranzo con circa 80 posti, che dispone delle attrezzature necessarie per conservare e riscaldare i cibi preparati.

E' possibile usufruire dei locali del Club, previa autorizzazione, anche per occasioni speciali (festa per la difesa dottorale, particolari momenti dell'anno accademico).

Rivolgersi all'Ufficio Studenti Stranieri: tel. 5445 - e-mail: css@unigre.it. Il Club è autogestito, caratteristica che richiede senso di responsabilità e sensibilità comunitaria.

c. armadietti a disposizione degli studenti per uso giornaliero, ubicati al 2° piano del palazzo Centrale.

L'Ufficio Relazioni Studenti opera in stretta collaborazione con il corrispondente ufficio della Pontificia Università S. Tommaso (PUST), Largo Angelicum, 1 - 00184 Roma - Tel. 06/6702.456 - E-mail: ufficiostudenti@pust.urbe.it.

Allo scopo di stabilire più intense relazioni tra studenti e direzione, il Vice Rettore Universitario, in veste di responsabile dell'Ufficio Relazioni Studenti, incontra periodicamente, nel corso dell'anno accademico, i **Rappresentanti di Classe** appartenenti a Facoltà e Istituti presenti nell'Università ed eletti nei diversi anni.



Questi incontri sono fondamentali per individuare e discutere i bisogni degli studenti, accogliere suggerimenti utili per la vita universitaria, esporre le proposte dei diversi gruppi, programmare i momenti universitari ed essere informati sulle varie iniziative.

Le date degli incontri verranno segnalate via e-mail direttamente agli interessati, dopo l'elezione dei rappresentanti di corso.





Ufficio Studenti Stranieri



DOVE: Loo2
TEL: 066701-5445
FAX: 066701-5445
E-MAIL:
css@unigre.it

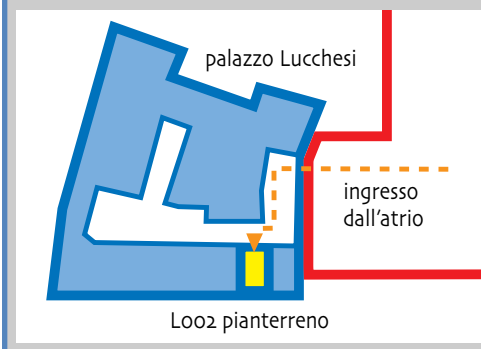

Offre un servizio di consulenza volto a fornire agli studenti comunitari e non comunitari un supporto qualificato per l'adempimento delle formalità necessarie per la permanenza nel territorio italiano. In particolare, offre informazioni e orientamento su:

- Rilascio visti
- Rilascio e rinnovo del permesso di soggiorno elettronico (Assistenza nella compilazione del modulo e verifica on line dello stato di avanzamento della pratica)
- Diritti e doveri dei cittadini UE
- Richiesta del codice fiscale
- Polizza assicurativa
- Iscrizione al Servizio Sanitario Nazionale
- Iscrizione anagrafica e residenza
- Cittadinanza italiana
- Come preparare un *curriculum vitae*
- Altro

In sede sono disponibili i fac-simile della **modulistica**, gli **indirizzi** a cui inoltrare le richieste e vario **materiale informativo** da consultare o ritirare.



Cappella Universitaria



Segr. Cappella
dell'Università:
DOVE: Loo1
TEL: 066701-5318

Uff. Cappellani
DOVE: Loo9
TEL: 066701-5446

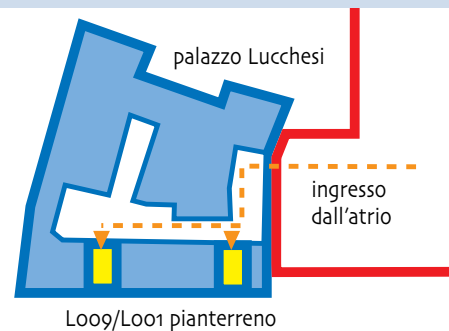

La Cappella dell'Università si occupa di offrire assistenza alla vita spirituale degli studenti durante il loro soggiorno di studi a Roma, secondo la spiritualità ignaziana.

Ha due uffici al piano terra del palazzo Lucchesi:

Segreteria: Loo1 – tel. -5318

Ufficio dei Cappellani: Loo9 – tel. -5446

Per conoscere le attività proposte si può vedere il foglio informativo esposto nella bacheca posta presso la Cappella degli studenti ubicata al piano terra del palazzo Centrale o consultare il sito Internet:

<http://www.unigre.it/pug/capuniv/capuniv.htm>



PROPOSTE



I SERVIZI

La Cappella Universitaria offre i seguenti servizi:

- **Celebrazione Eucaristica quotidiana**

Dal lunedì al venerdì: ore 7.45 e 11.30 nella Cappella studenti, al piano terra della sede Centrale.

- **Sacramento della Riconciliazione**

Dal lunedì al venerdì: dalle 8.15 alle 9.00 nella Cappella studenti.

- **Lectio divina mensile**

Ogni mese viene presentata una lectio divina preparata da un membro della comunità.

- **Esercizi Spirituali Ignaziani**

Corso di esercizi spirituali personalmente guidato durante la settimana Santa (Fuori Roma).

Corso di esercizi spirituali nella vita corrente da novembre a maggio.

Corso da novembre a maggio nella vita corrente.

- **Direzione Spirituale individuale**

- **Attività di volontariato**

INOLTRE

La Cappella Universitaria è lieta di *accogliere e coordinare altre attività* sorte per iniziativa di gruppi di studenti, come la recita dell'Oratio quotidiana (alle 12.20) e la preghiera della Novena delle Grazie.



Ist. di Psicologia - Centro di Consultazione



Per appuntamenti
mercoledì e giovedì
ore 15.00 - 19.30
TEL: 066701-5334

Il centro di Consultazione dell'Università Gregoriana offre un servizio professionale, qualificato e riservato di valutazione della personalità, di consulenza e di accompagnamento a chiunque voglia:

- acquisire una migliore conoscenza di se stesso
- usufruire di tale conoscenza per accrescere la propria libertà interiore ed efficacia vocazionale ed apostolica
- ottenere un aiuto qualificato per affrontare specifiche difficoltà della propria personalità.

Il Centro di Consultazione dell'Università Gregoriana **è aperto a tutti** coloro che vorranno usufruirne, specialmente religiosi, sacerdoti, seminaristi e giovani in formazione. Le consulenze si prestano nelle principali lingue.

Gli appuntamenti possono essere presi ogni mercoledì e giovedì dalle ore 15.00 alle ore 19.30, chiamando il numero: 06 6701.5334.



Servizi interni non accademici



BACHECHE

Ciascuna Facoltà ha a disposizione una propria bacheca. La più importante è quella della Segreteria Generale ubicata nell'atrio del palazzo Centrale, ove vengono affissi gli avvisi che riguardano la totalità della comunità studentesca. La stessa Segreteria Generale gestisce anche la bacheca posta al lato sinistro dell'ingresso del palazzo Frasca.

Potrete trovare altre informazioni utili sulle altre bacheche distribuite per l'Università: quelle gestite dall'Ufficio Relazioni Studenti-Ufficio Studenti Stranieri, quella della Cappella, del Vice Rettore Universitario, ecc.

BAR (sede centrale)

È ubicato al piano terra (Co11) ed è aperto dal lunedì al venerdì, dalle 7.30 alle 18.30 e il sabato dalle 7.30 alle 12.00. È riservato agli studenti, ai professori e al personale tutto della PUG. Telefono interno: -5409



COMPUTER ROOM (palazzo Lucchesi)

Si trova al piano seminterrato del palazzo Lucchesi (LS02 - tel. -5283). E' riservata agli studenti della PUG, del PIB e del PIO. Ha a disposizione 43 computer per lo svolgimento di elaborati, tesi e altri lavori universitari; per effettuare l'immatricolazione e l'iscrizione on line e inserire la fotografia digitale; per il collegamento gratuito ad Internet.



ALTRI SERVIZI INFORMATICI

Sala computer della **Facoltà di Scienze Sociali (Fozz)**: è dotata di 10 postazioni riservate esclusivamente agli studenti della Facoltà. **Biblioteca**: ha a disposizione 19 computer per consultazione. Tutti gli edifici e gli spazi dell'Università sono serviti dalla rete wireless.

GREGORIAN & BIBLICAL PRESS (G&B PRESS)

È ubicata all'interno del Pontificio Istituto Biblico, in corrispondenza dell'ingresso di piazza della Pilotta, 25. E' a disposizione per eventuali pubblicazioni di tesi nelle varie collane o fuori collana (vedi Catalogo Generale e pieghevole di aggiornamento).
Per info: 06.6781.567.



FOTOCOPIE (sede centrale)

E' a disposizione un servizio fotocopie al 1° piano della **sede Centrale (C114 - tel. -5497)**. Vi sono inoltre diverse macchine fotocopiatrici self service all'interno della Biblioteca e in vari piani dei palazzi Lucchesi e Frascara, tra cui una posta all'interno dell'Ufficio Relazioni Studenti (Loo1) e una ubicata all'interno della sala computer (LS02)". Per il loro utilizzo occorre munirsi di una tessera prepagata, acquistabile in Economato o presso la stessa Biblioteca.

LIBRERIA (sede centrale)

Per acquisto delle dispense dei corsi dei Professori, delle pubblicazioni delle Editrici PUG e PIB e di altre pubblicazioni a carattere scientifico (italiane o straniere, suggerite dai Professori come supporto ai loro corsi e alle ricerche da loro guidate).

Si trova nel **pala zzo Centrale - CA02 - tel. -5496**.
E-mail: italianbookshop@biblicum.com

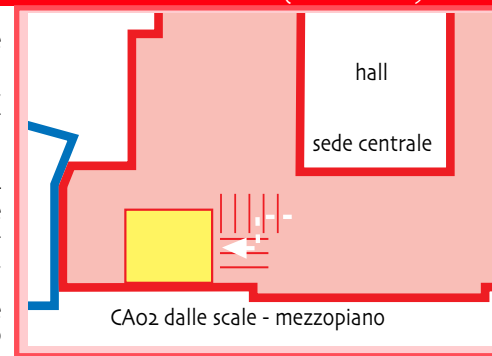



MEDICINA PREVENTIVA (palazzo Lucchesi)

Si prefigge di erogare un servizio gratuito di medicina di base e orientamento clinico agli studenti e al personale docente e non docente delle Università Pontificie di Roma.

E' ubicato nel seminterrato del palazzo Lucchesi (LS01) - tel. 5120 - e-mail: centromedico@unigre.it - orario di apertura da stabilire.

Per info: Ufficio Relazioni Studenti: tel. 5331 - e-mail: urs@unigre.it; Ufficio Studenti Stranieri: tel 5445 - e-mail: css@unigre.it

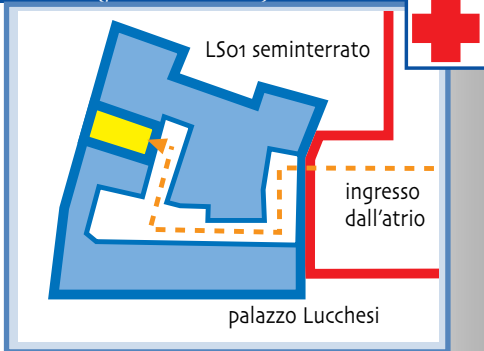

SPEDIZIONI DI LETTERE E PACCHI (palazzo Lucchesi)

L'Ufficio Spedizioni offre la possibilità di spedire a costi vantaggiosi qualsiasi tipo di merce, proponendo varie tipologie di spedizioni, dal Courier (door to door) alla via aerea o via mare.

Un rappresentante è presente all'interno della Sala Ritrovo Studenti (Lo17/Lo18 - tel. 5121), al piano terra del palazzo Lucchesi, nei giorni di mercoledì e venerdì, dalle 10.00 alle 12.30.

Rivolgersi in sede (Lo17/Lo18 - tel. 5121), al Sig. Rigano ((tel. 06.65028473 - fax: 06.65028681 - cell. 3381176648 - 3332923454 - e-mail: rigano@freightservice.it), all'Ufficio Relazioni Studenti (tel. 5331) o all'Ufficio Studenti Stranieri (tel. 5445).



TELEFONI

Per CHIAMATE ESTERNE alla PUG (palazzo Lucchesi)

Per le chiamate esterne alla PUG sono a disposizione tre telefoni pubblici collocati al piano terra del palazzo Lucchesi, in prossimità dell'Ufficio Relazioni Studenti (Loo1).

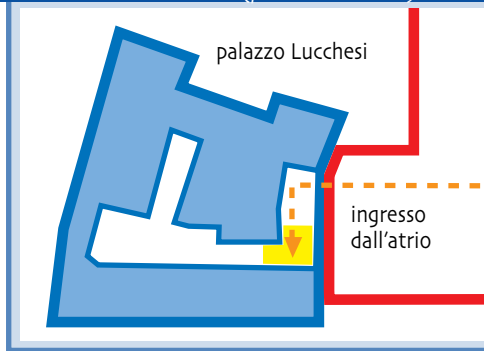

Per CHIAMATE INTERNE alla PUG

Per chiamate interne alla PUG, si possono trovare vari telefoni dislocati all'interno dei palazzi Lucchesi e Frascara.



Servizi esterni



Alcuni servizi
in zona,
che offrono
SCONTI agli stu-
denti PUG,
o di **particolare**
interesse.



TIPOGRAFIA

TIPOLOGRAFIA ISTITUTO SALESIANO "PIO XI", via Umbertide, 11 - Roma - tel. 06 78 27 819.

Particolare sconto di riguardo per gli utenti dell'Università Gregoriana e degli altri Atenei Pontifici.

CARTOLERIA

CARTOLERIA RECO s.n.c., Via dei Lucchesi, 21
tel./fax: 06.8953558 - e-mail: recoasd@libero.it

Offre particolari sconti a studenti, professori e dipendenti dell'Università Gregoriana e degli altri atenei pontifici.

LIBRERIE

- **LIBRERIA ALMA-ROMA s.r.l.**, Piazza Pasquale Paoli, 4
00186 Roma - tel./fax 06-68803356
almaroma@almaroma.com
- **LIBRERIA SOLE**, via dei Lucchesi, 20 - tel. 06-679067
libreriasole1@libero.it
- **LIBRERIA TOMBOLINI** - via IV Novembre, 146;
previsti sconti a chi presenta il tesserino universitario



- **LIBRERIA LEONIANA** - via Corridori, 28
- **LIBRERIA ANCORA** - via della Conciliazione, 63
- **LIBRERIA EDIZIONI PAOLINE**
via della Conciliazione, 16/20
via del Mascherino, 94
- **LIBRERIA HERDER** - Piazza Montecitorio, 117

OTTICA

OTTICA "LA FEGE" via del Pie' di Marmo, 9 - tel. 06 6781673
Offre sconti fino al 30% agli appartenenti alla PUG o ai loro conoscenti. Offre la possibilità di effettuare una visita specialistica con un medico oculista su appuntamento; effettua controlli ordinari di optometria gratuitamente in qualsiasi momento; è specialista per le lenti a contatto. Per informazioni, rivolgersi alla sede (tel. 06.6781673), al Centro di Medicina Preventiva (tel. 5120), all'Ufficio Relazioni Studenti (tel. 5331) o all'Ufficio Studenti Stranieri (tel. 5445).

RISTORANTI e PIZZERIE

PASTARITO-PIZZARITO; via IV novembre, 139 - tel. 06 69 19 04 72.
Gli studenti, il personale docente e non docente, i loro familiari ed amici potranno usufruire (al prezzo di **€ 7,5**) di un pasto, richiedendo il menu convenzionato (o di **€ 8,5** con il dessert). Chi opererà, invece, per il menù tradizionale, potrà chiedere lo sconto del 10%.

È necessario esibire il tesserino universitario.

pastarito4novembre@tiscali.it



**Per gli studenti e docenti
SCONTO DEL 30%**



Via Piè di Marmo, 9 - 00186 Roma
Tel.- Fax 06 6781673



Biblioteca Universitaria



Uff. Bibliotecario
TEL: 066701-5127

Accoglienza
TEL: 066701-5131

VEDI ANCHE
www.unigre.it/newbiblio

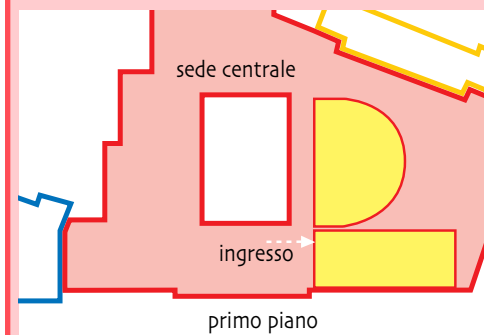

La Biblioteca dispone di circa **930.000 libri e 3.200 riviste** di cui 1.700 correnti. Si compone di sei sale di lettura con un totale di **quattrocento posti**.

ORARIO DI APERTURA

- dal lunedì al venerdì: 8.30-18.30
- sabato: 8.30-12.30

MODALITÀ DI ACCESSO

Per frequentare la Biblioteca e fruire dei suoi servizi, l'utente deve essere munito di un badge magnetico, acquisibile, per gli studenti della PUG, con l'immatricolazione e rilasciato dalla Segreteria Generale, per gli utenti esterni provenienti da altre Istituzioni, presso l'Ufficio Informazioni della Biblioteca.



SERVIZI OFFERTI

- **Orientamento e informazioni.**
- **Catalogo in linea (OPAC):** segnala tutte le pubblicazioni possedute dalla Biblioteca; vi si accede utilizzando i 19 computer delle sale di lettura della Biblioteca oppure via Internet: <http://www.unigre.it/newbiblio>;
- **Cataloghi cartacei** per autori; catalogo topografico-sistematico; catalogo dei periodici; catalogo delle Tesi dottorali della PUG per argomento e per autore; cataloghi del Fondo Wetter (Studi Marxistici).
- **Prestito *in loco*** per gli utenti.
- **Consultazione da postazioni esterne** alla rete della Gregoriana delle banche dati e periodici elettronici per i dottorandi che ne fanno richiesta alla Direzione della Biblioteca.
- **Servizio di riproduzione:** fotocopiatura self service previo acquisto, presso il Banco di Accoglienza della Biblioteca, di una tessera magnetica.
- **Collegamento a banche dati** (circa 150)
- **Collegamento a periodici elettronici** (più di 1.000)
- **Visite guidate della Biblioteca** effettuate ogni martedì dalle 14.00 alle 15.00 per un massimo di 15 utenti. Ci si prenota compilando un apposito modulo disponibile presso il Banco di Ingresso della Biblioteca.
- **Incontri di informazione - formazione** su: 1) uso del catalogo in linea; 2) interrogazione delle banche dati e dei periodici elettronici; 3) ricerca bibliografica su Internet. È possibile avere informazioni sul calendario di tali incontri presso il Banco di Ingresso della Biblioteca.
- **Bolletti no settimanale online** delle nuove acquisizioni.
- **Bolletti no semestrale online** dei nuovi periodici acquisiti.
- **Servizio di consulenza** per ricerche su cataloghi, repertori e risorse elettroniche.
- **Prese per l'utilizzo dei computer portatili.**
- **Bacheche online.**



Biblioteche di URBE



(Unione Romana Biblioteche Ecclesiastiche)

1. BIBLIOTECA DEL PONTIFICIO ISTITUTO BIBLICO

Via della Pilotta, 25
 Bibliotecario P. Jos Janssens, S.J.
 Telefono 06.69.52.66.201
 Fax 06.69.52.66.280
 E-mail librarian@biblico.it

2. BIBLIOTECA DEL PONTIFICIO ISTITUTO ORIENTALE

P.zza S. Maria Maggiore, 7
 Bibliotecario P. François Gick, S.J.
 Telefono 06.44741.7117/7174
 Fax 06.49.382.353
 E-mail fgicke@pio.urbe.it

3. BIBLIOTECA DELLA PONTIFICIA UNIVERSITÀ LATERANENSE

Piazza S. Giovanni in Laterano, 4 - 00120 Città del Vaticano
 Bibliotecario dr. Paolo Scuderi
 Telefono 06.698.95.609
 Fax 06.698.86.107
 E-mail biblioteca@pul.it

4. BIBLIOTECA DELLA PONTIFICIA UNIVERSITÀ SAN TOMMASO D'AQUINO "ANGELICUM"

Largo Angelicum, 1
 Bibliotecario Fr. Juan Carlos Canoles Vasquez
 Telefono 06.6702.348
 Fax 06.67.90.407
 E-mail biblio@pust.urbe.it

5. BIBLIOTECA DELLA PONTIFICIA UNIVERSITÀ SALESIANA

Piazza dell'Ateneo Salesiano, 1
 Bibliotecario D. Giuseppe Tabarelli, S.D.B.
 Telefono 06.87.29.04.02
 Fax 06.87.29.06.62
 E-mail tabarelli@unisal.it

**6. BIBLIOTECA DELLA PONTIFICIA UNIVERSITÀ URBANIANA**

Via Urbano VIII, 16
 Bibliotecario P. Marek Rostowski, O.M.I.
 Telefono 06.69.88.96.76
 Fax 06.69.88.96.63
 E-mail biblioteca@urbaniana.edu

7. BIBLIOTECA DELLA PONTIFICIA UNIVERSITÀ DELLA SANTA CROCE

Via dei Farnesi, 83
 Bibliotecario Juan Diego Ramirez
 Telefono 06.68.16.45.00
 Fax 06.68.16.46.00
 E-mail library@pusc.it

8. BIBLIOTECA DELLA PONTIFICIA UNIVERSITÀ ANTONIANUM

Via Merulana, 124/B
 Bibliotecario P. Nazariusz Popielarski, O.F.M.
 Telefono 06.70.37.35.71
 Fax 06.70.37.35.72
 E-mail antonianumlibrary@libero.it

9. BIBLIOTECA DEL PONTIFICIO ATENEUM SANT'ANSELMO

Piazza Cavalieri di Malta, 5
 Bibliotecario P. Cyprian Krause
 Telefono 06.57.91.357
 Fax 06.57.91.373
 E-mail biblioteca@santanselmo.org

10. BIBLIOTECA DELLA ACCADEMIA ALFONSIANA

Via Merulana, 31
 Bibliotecario P. Vicente Garcia Garcia, C.S.S.R.
 Telefono 06.49.49.02.21
 Fax 06.49.49.06.49
 E-mail direttore@alfonsiana.edu

11. BIBLIOTECA DELLA FACOLTÀ TEOLOGICA "MARIANUM"

V.le Trenta Aprile, 6
 Bibliotecario P. Silvano Danieli
 Telefono 06.58.39.16.49
 Fax 06.58.80.292
 E-mail danieli@mar.urbe.it

**12. BIBLIOTECA DELLA PONTIFICIA FACOLTÀ DI SCIENZE DELL'EDUCAZIONE "AUXILIUM"**

Via Cremolino, 141
 Bibliotecaria Sr. Maria Antonietta Valentino
 Telefono 06.61.57.201
 Fax 06.61.56.46.40
 E-mail biblioteca@pfse-auxilium.org

13. ISTITUTO PATRISTICO AUGUSTINIANUM

Via Paolo VI, 25
 Bibliotecario P. Juan Antonio Cabrera Montero, O.S.A.
 Telefono 06.68.00.69
 Fax 06.68.00.62.35
 E-mail biblioteca@patristicum.org

14. BIBLIOTECA DEL PONTIFICIO ISTITUTO DI STUDI ARABI E D'ISLAMISTICA - PISAI

Viale Trastevere, 89
 Bibliotecario (ad interim) P. Horsten Piet
 Telefono 06.58.39.26.13
 Fax 06.58.82.595
 E-mail biblioteca@pisai.it

15. PONTIFICIO ISTITUTO GIOVANNI PAOLO II PER STUDI SU MATRIMONIO E FAMIGLIA

Piazza San Giovanni in Laterano, 4
 00120 Città del Vaticano
 Bibliotecario Marinella Federici
 Telefono 06.69.89.56.98
 Fax 06.69.88.61.03
 E-mail biblioteca@istitutogp2.it

16. BIBLIOTECA DEL CENTRO PRO UNIONE

Via S. Maria dell'Anima, 30
 Bibliotecaria Loredana Nepi
 Telefono 06.687.9552
 Fax 06.68.13.36.68
 E-mail pro@pro.urbe.it



Corsi di lingue



Per ulteriori informazioni su prezzi, sconti, ecc., consultare l'**Ordo Anni Academi** o l'**Ufficio Relazioni Studenti**
TEL: 066701-5331

I corsi praticati dalle scuole sottoindicate, offrono **prezzi speciali agli studenti** dell'Università Gregoriana, Istituto Biblico e Istituto Orientale. Per questo, al momento dell'iscrizione da effettuarsi presso la rispettiva sede della Scuola, gli studenti dovranno esibire la tessera o l'attestato provvisorio comprovante l'iscrizione alla PUG, al PIB o al PIO.

● AMBASCIATA DI FRANCIA PRESSO LA SANTA SEDE *Centro Culturale Saint-Louis de France*

Largo Toniolo 21 - 00186 Roma
tel. 06.680.26.27/28 - fax 06.680.26.20
e-mail: ilfrancese@saintlouisdefrance.it

Corso di lingua francese
(solo per studenti della PUG, del PIB, del PIO)

Livelli del Quadro Comune Europeo di riferimento per le Lingue.

● CENTRO STUDI CASSIA

Gabriella Iacovoni, Direttrice
Via al VI Miglio, 16 - 00189 Roma - tel. e fax 06.3325.3852
e-mail: csc@mclink.it - www.centrostudicassia.it

Corsi standard di lingua italiana, inglese, francese, spagnola e tedesca.

● CENTRO LINGUISTICO ITALIANO "DANTE ALIGHIERI"

Fabrizio Fucile, Direttore didattico
P.zza Bologna, 1 - 00162 Roma
(Metro linea B - fermata Bologna - Autobus 61, 62, 310, 93)



tel. 06.4423.1400 - fax 06.4423.1007
e-mail: info@clidante.it - www.clidante.it

Corsi di lingua italiana per stranieri di gruppo e individuali.

● INTERLINGUE - LANGUAGE SYSTEM

Via Ennio Quirino Visconti, 20 - 00193 Roma
(Metro linea A, fermata Lepanto - Autobus: a PIAZZA CAVOUR
n° 34/ 49/ 87/ 926/ 990 a V. CICERONE n° 30 / 70/ 81/ 186/ 224/
280/ 913t)

tel. 06 32 15 740 / 06 32 10 317 - fax: 06 32 35 709
e-mail: info@interlingue-it.com - www.interlingue-it.com

corsi in gruppo di lingua italiana, inglese e spagnola e corsi individuali di lingua italiana, inglese, francese e tedesca.

● ITALIAIDEA - CENTRO DI LINGUA E CULTURA ITALIANA

Via dei Due Macelli, 47 - 00187 Roma (Metro linea A fermata
Piazza di Spagna o Barberini - Autobus 62/63/492/175 in via del
Tritone)

tel. 06699.41314 - fax 066920.2174
e-mail: italiaidea@italiaidea.com - www.italiaidea.com

Gli studenti della PUG hanno uno sconto del 30% sui corsi intensivi GI.

La segreteria è aperta dal lunedì al venerdì dalle 9.00 alle 19.00.

Corsi di lingua italiana.



● L'ÖSTERREICH INSTITUT ROMA

Viale Giulio Cesare 47 - 00192 Roma
tel. 06.32.13.483 - e-mail: roma@oei.org
www.oesterreichinstitut.it - www.oesterreichportal.at
Orario Corsi: da lunedì a sabato, dalle 9.15 alle 22.00
Orario Ufficio Corsi: da lunedì a venerdì, dalle 9.30 alle 12.30
e dalle 16.30 alle 19.00 (test di livello gratuiti su appuntamento)

Corsi di Lingua tedesca

L'ÖSD (Österreichisches Sprachdiplom Deutsch) è l'ente certificatore della Repubblica d'Austria per il tedesco come lingua straniera. I diplomi ÖSD sono rilasciati in conformità con le direttive del Consiglio d'Europa e rappresentano un riconoscimento a livello internazionale per la conoscenza del Tedesco. Gli esami dell'ÖSD sono validi per i Crediti Formativi in Italia. Gli studenti dell'Università Gregoriana che sostengono gli esami della Certificazione ÖSD presso l'Österreich Institut Roma non pagano alcuna spesa aggiuntiva di iscrizione.

Tariffe speciali per gli studenti dell'Università Gregoriana
Tassa d'iscrizione gratuita.

Possibilità di pagare a rate senza costi aggiuntivi.

